Längenprofil
Abschnitt Km 2+600.00 - Km 2+915.00
1:100/20

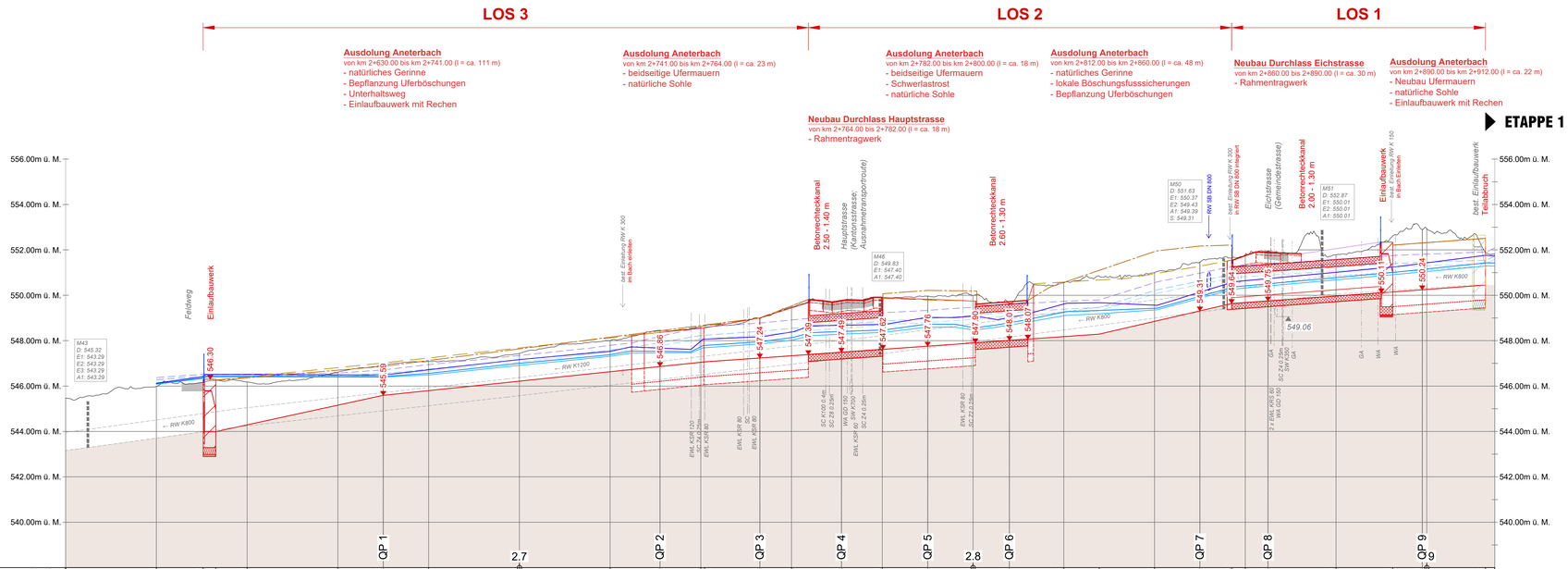

Kilometrierung	[km]	2+600.00	2+620.00	2+630.32	2+633.11	2+640.00	2+660.00	2+670.00	2+680.00	2+700.00	2+731.00	2+740.00	2+740.85	2+753.00	2+760.00	2+771.00	2+780.00	2+790.00	2+800.00	2+808.00	2+820.00	2+827.81	2+840.00	2+850.00	2+857.00	2+860.00	2+865.00	2+880.00	2+892.48	2+899.00	2+900.00	2+912.85	2+915.00
Terrainhöhen	[m ü.M.]	546.46		546.71	546.25			546.92			546.46		546.65	548.99		549.78		549.99		549.65		550.84		551.46	551.64	551.64	551.99		552.61	552.89		553.86	553.86
Projekthöhen Sohle	[m ü.M.]			543.99		543.99	- 36.89 m - 4.3%	545.59		- 70.85 m - 2.1%			547.07				- 86.95 m - 1.4%					548.29	- 29.19 m - 4.6%		549.64			- 35.48 m - 1.4%	550.15		- 20.46 m - 1.5%	550.45	
Projekthöhen rechtes Ufer	[m ü.M.]				546.26			547.02			548.36		548.65	549.00	549.81		549.86	549.79	549.74		549.77	550.67	550.75	551.28	551.55			552.21	552.31		552.51	
Projekthöhen linkes Ufer	[m ü.M.]				546.25			546.87			548.43		548.69	549.00	549.81		549.91	550.21	550.19	549.77	550.50	551.10	551.95	552.17	552.21	551.55		552.21	552.31		552.51	
Wasserspiegel (WSP) HQ30	[m ü.M.]				546.32			546.98			547.46		547.69	547.98		548.28		548.59	548.69		549.36	549.18		549.87	550.29	550.41		550.91	551.03		551.29	
Wasserspiegel (WSP) HQ100	[m ü.M.]				546.38			546.42			547.53		547.79	547.95		548.41		548.73	548.79			549.33		549.95	550.34	550.50		551.01	551.14		551.43	
Wasserspiegel (WSP) HQ300	[m ü.M.]				546.44			546.48			547.67		548.07	548.17		548.68		549.02	549.02			549.67		550.13	550.56	550.73		551.24	551.40		551.76	
Energielinie (EL) HQ30	[m ü.M.]				546.41			546.45			547.73		548.09	548.21		548.55		548.89	549.09			549.32		550.03	550.77	550.89		551.24	551.30		551.59	
Energielinie (EL) HQ100	[m ü.M.]				546.44			546.55			547.92		548.24	548.41		548.72		548.96	549.25			549.47		550.03	550.92	551.03		551.40	551.45		551.91	
Energielinie (EL) HQ300	[m ü.M.]				546.52			546.71			548.19		548.60	548.78		549.09		549.33	549.60			549.80		550.98	551.26	551.38		551.75	551.81		552.09	

Legende:

Bestand

Höhendaten (LIDAR)

Projektierung

- Projekt
- Abbruch, Rückbau

bestehende / projektierte Werkleitungen

- Abwasser
- Elektrizität
- Fernwärme
- Gas
- Kommunikation Sunrise
- Kommunikation Swisscom
- Wasser

Für die Richtigkeit und Vollständigkeit der eingetragenen Leitungen oder unterirdischen Anlagen wird keine Gewähr geleistet. Die genaue Lage der eingetragenen Werkleitungen ist vor Beginn der Bauarbeiten durch den Unternehmer bei den Werken zu erheben.

© COPYRIGHT
Das Urheberrecht an dieser Zeichnung und allen Beilagen, die dem Empfänger persönlich anvertraut sind, verbleiben jederzeit der HOLINGER AG. Ohne unsere schriftliche Genehmigung darf diese nicht kopiert oder vervielfältigt, auch niemals dritten Personen mitgeteilt oder zugänglich gemacht werden.

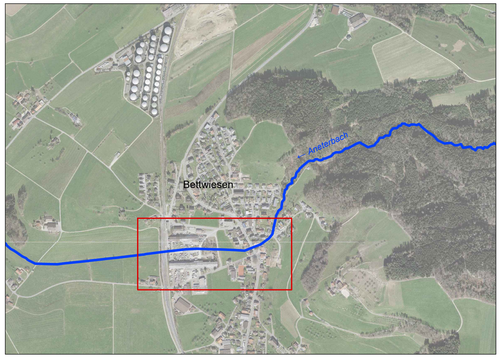

Rev. Index	Beschreibung

HOLINGER AG
Schaffhauserstrasse 85, CH-8500 Frauenfeld
Telefon +41 (0)52 723 60 80
frauenfeld@holinger.com, www.holinger.com

Zertifiziert ISO 9001

HOLINGER
the art of engineering

VORABZUG

Gemeinde Bettwiesen

HWS Bettwiesen, Ausdolung Aneterbach

Längenprofil

Massstab 1:500/100

Bauprojekt

Datum 07.03.2024	Gez. CAI	Kontr. BRJ	Visum REN
a)			
b)			
c)			
d)			
e)			
f)			

Format 445 x 1'050

Archiv

Nummer CHW02640.32.100